

1. Varför valde du en teoretisk/praktisk linje?
2. Tänkte du på högskolebehörighet när du gjorde ditt val?



**Andreas Arnesson,**  
**Rosenlundsskolan,** har valt  
Teknik med inriktning arki-  
tektur på ED, teoretisk linje.  
1. - Jag ville ha en bred ut-  
bildning.  
2. - Ja. Om jag fått behö-  
righet genom en praktisk linje  
kanske jag hade valt bygg-  
istället.



**Hanna Karlsson,**  
**Rosenlundsskolan,** har valt  
Natur/Samhäll på ED, teore-  
tisk linje.  
1. - Jag ville ha en bred ut-  
bildning med högskolebehö-  
righet.  
2. - Ja men jag hade valt  
Natur i vilket fall som helst.

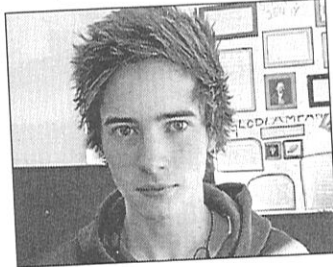

**Lukas Arvidsson,**  
**Rosenlundsskolan,** har valt  
Teknik på ED, teoretisk linje.  
1. - För att jag ska kunna  
fortsätta studera på högsko-  
lan.  
2. - Ja.



**Désirée Gren,**  
**Rosenlundsskolan,** har valt  
Estet med inriktning musik  
på ED, teoretisk linje.  
1. - Jag vet inte något an-  
nat som jag skulle vilja göra  
nu.  
2. - Ja... Eller nej, men jag  
skulle nog inte ha valt annor-  
lunda vare sig jag fick behö-  
righet eller inte.

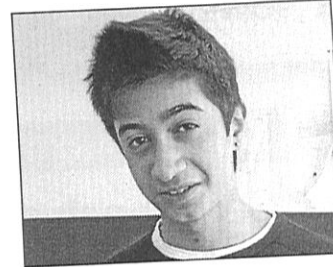

**Matheos Gorgi,**  
**Rosenlundsskolan,** har valt  
Samhäll på ED, teoretisk lin-  
je.  
1. - För att det är en bred  
linje med olika inriktningar.  
2. - Nej, faktiskt inte.



**Martin Ekström,**  
**Rosenlundsskolan,** har valt  
fastighetslinjen (ny för i år)  
på ED, praktisk linje.  
1. - Jag är inte så teoretisk  
av mig.  
2. - Nej. Jag har egentli-  
gen inte tänkt på det förrän  
nu när du sa det. Men jag  
hade nog inte valt annorlunda  
även om det funnits med i tan-  
ken tidigare.